

PLANTA BAIXA
ESCALA 1/75

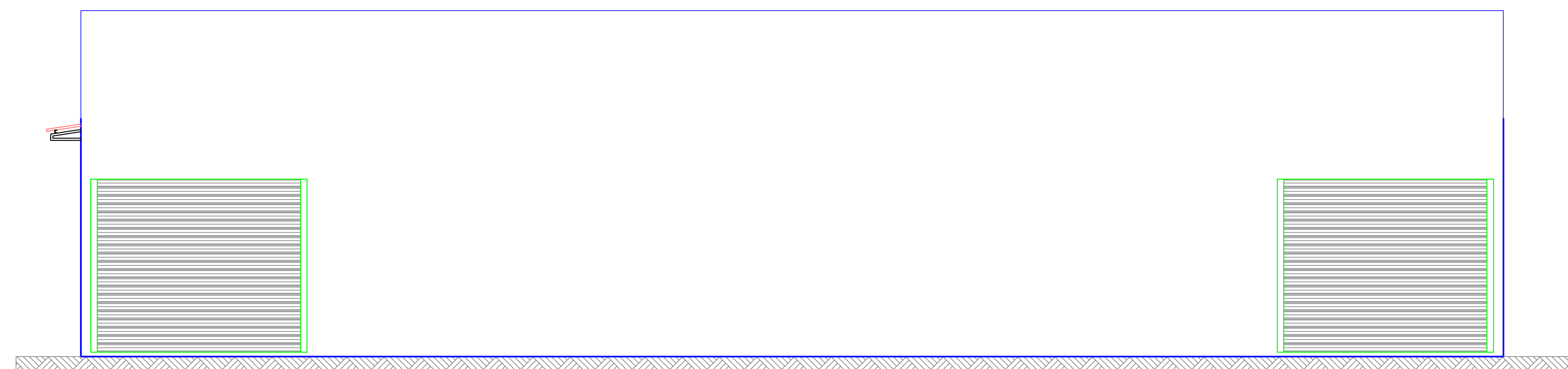

FACHADA
ESCALA 1/75

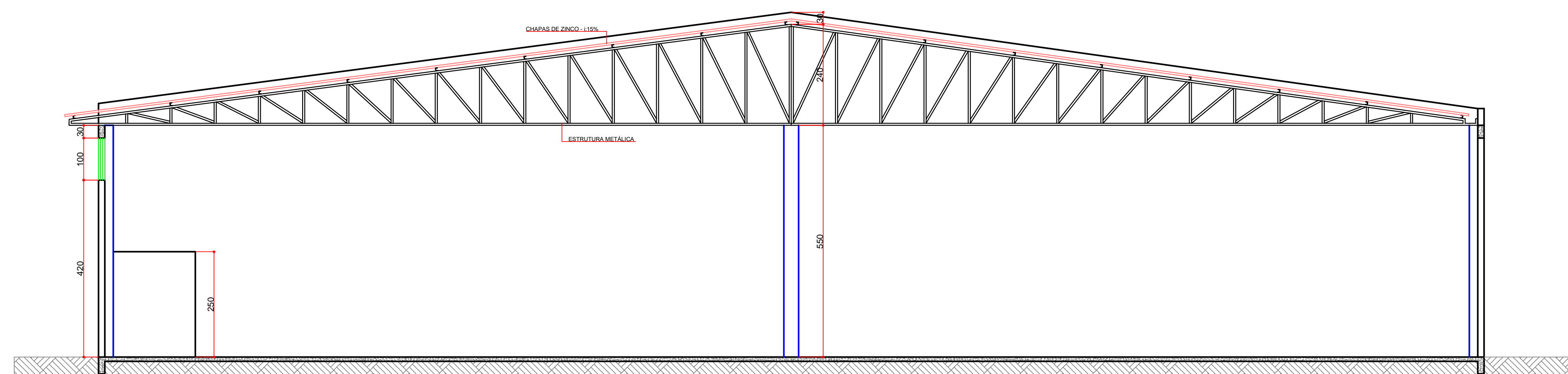

CORTE AB
ESCALA 1/75

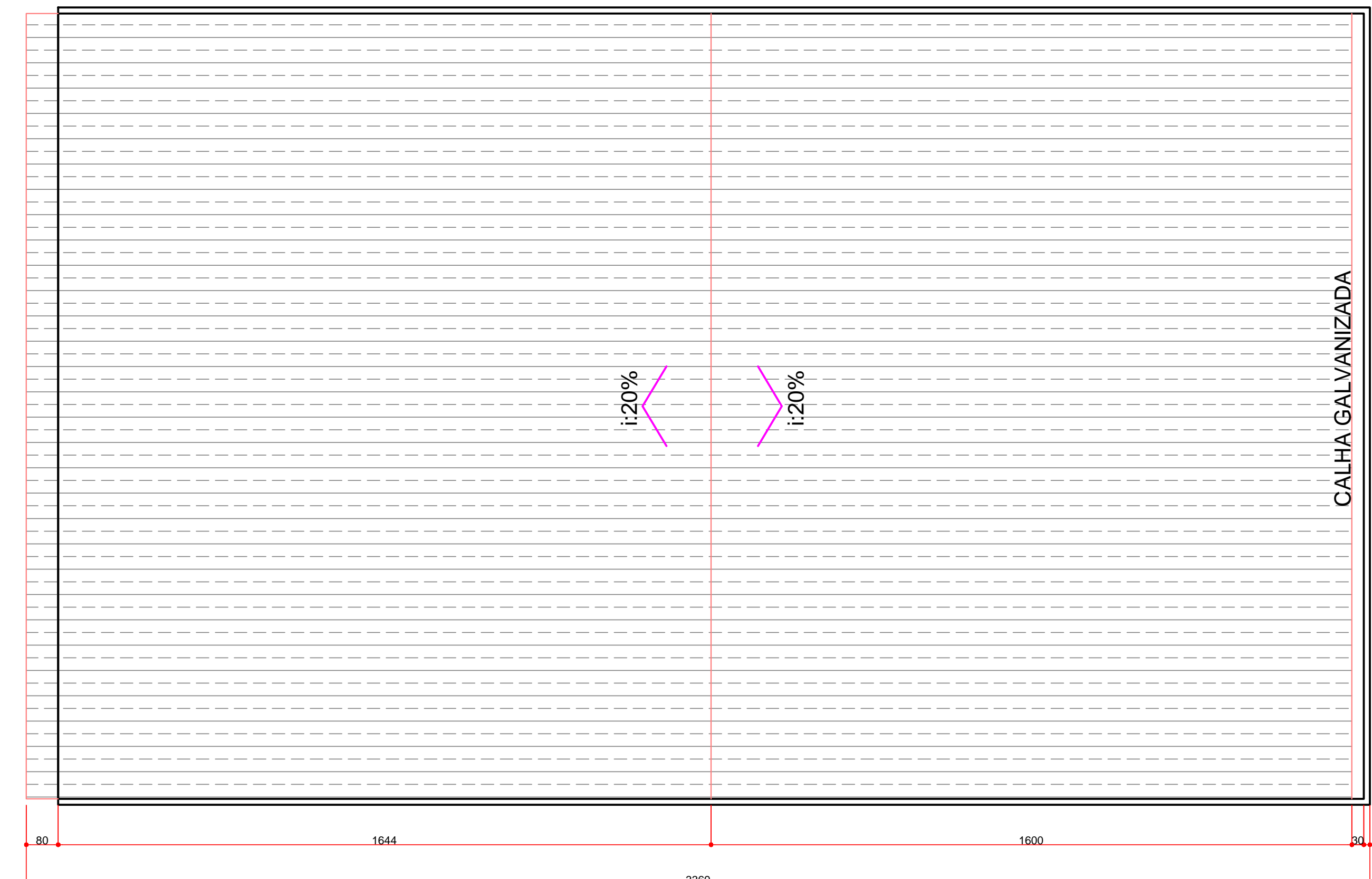

COBERTURA
ESCALA 1/100

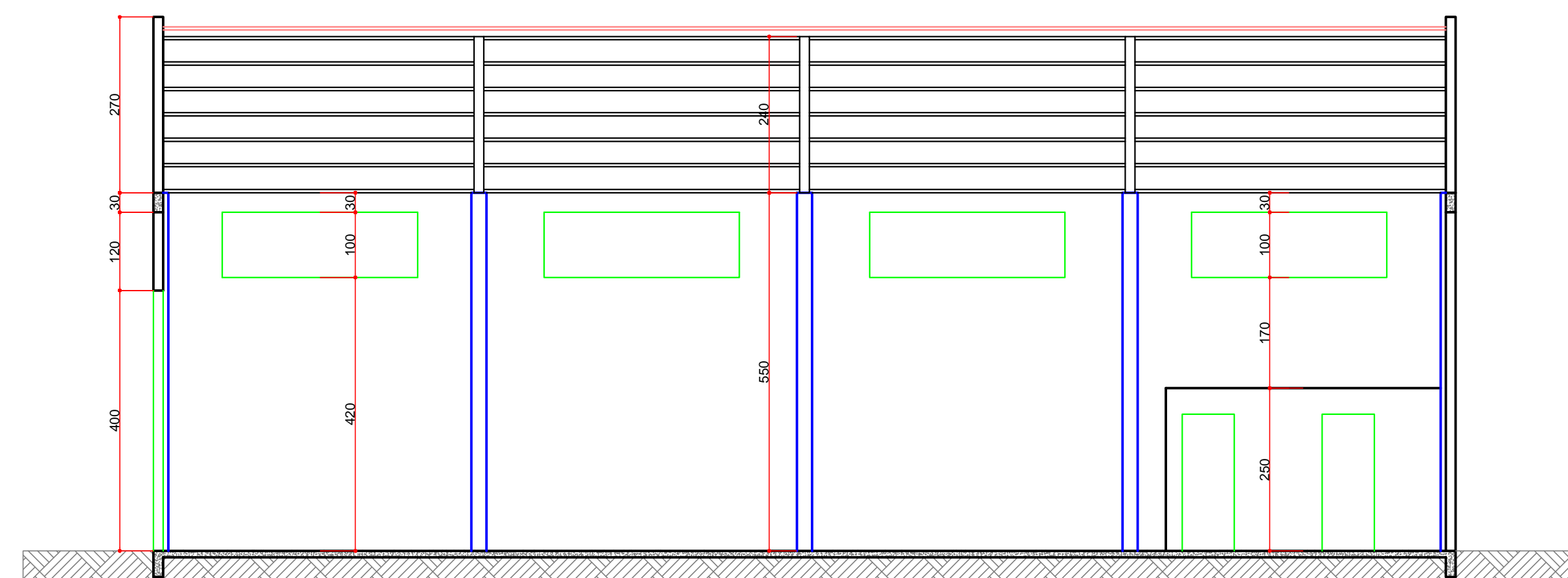

CORTE CD
ESCALA 1/75

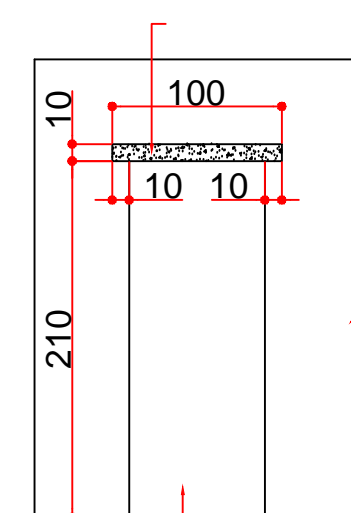

VERGAS

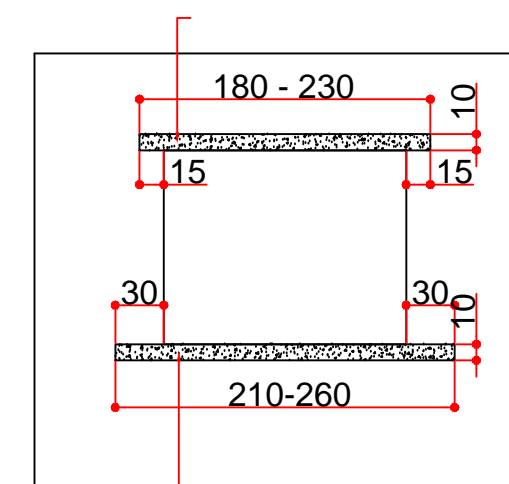

CONTRA VERGAS



LOCALIZAÇÃO
ESCALA 1/1000

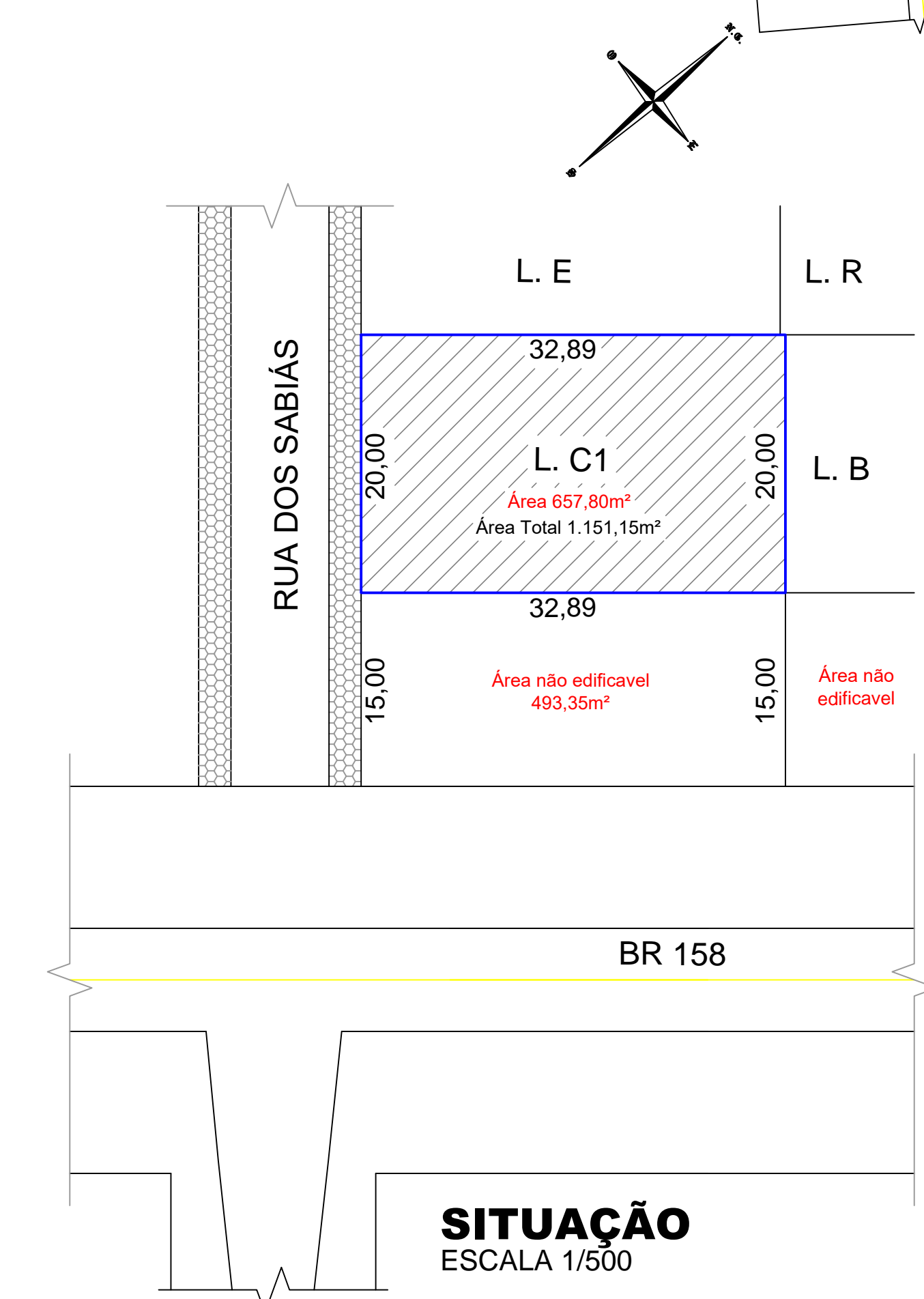

SITUAÇÃO
ESCALA 1/500

APROVAÇÃO

QUADRO ESTATÍSTICO

Nº LOTE E Nº DA QUADRA	LOTE C1 QUADRA R	ÁREA DA OBRA	657,80m ²
ÁREA DO TERRENO	1.151,15m ²	ÁREA ÚTIL DA OBRA	640,54m ²
TAXA DE OCUPAÇÃO	57,15%	ÁREA TOTAL	657,80m ²
COEFICIENTE APROV. TAXA PERMEABILIDADE	0,5715 55,00%	NÚMERO DE PAVIMENTOS	001

PROJETO ARQUITETÔNICO

projetista: LUCAS DE ME	obra: GALPÃO INDUSTRIAL (CONSTRUÇÃO EM PRÉ-MOLDADO) BR 158 - LOTEAMENTO JARDIM IGUAÇU BAIRRO INDUSTRIAL - LARANJEIRAS DO SUL - PR	próximo: 01/01
coordenador: INDICADA	proprietário: GIACOMO	data: 02/2022
revisor técnico: PROJ. ARQ	desenho: EDSON	

PROJETO COMPLETO

responsável pelo projeto e execução:

LUCAS KIYOSHI YAMAZAKI
ENGº CIVIL - CREA PR - 51.408-D